

## IL SINDACO

### Gara ciclistica internazionale professionisti ottava tappa Foggia-Guardia Sanframondi del “104° Giro d’Italia” e tappa Vinchiaturò- Guardia Sanframondi della manifestazione ciclistica “GiroE 2021” (14 e 15 maggio 2021)

Com'è noto, il Comune di Guardia Sanframondi ospiterà il 15 maggio 2021 l'arrivo dell'ottava tappa del “104° Giro d'Italia 2021”, competizione internazionale per professionisti del ciclismo, oltre all'arrivo della tappa Vinchiaturò- Guardia Sanframondi della manifestazione ciclistica “GiroE 2021”.

Sulla base delle note tecniche diramate dalla struttura organizzativa verrà disposta la sospensione del traffico per la circolazione dei veicoli e delle persone relativamente alle zone interessate dal percorso e dall'arrivo delle corse ciclistiche sin dal giorno precedente (venerdì 14 maggio) e per l'intera giornata di sabato 15 maggio.

Come evidenziato nella cartina sottostante la percorrenza della corsa ciclistica principale sul territorio comunale, comprendente anche l'ultimo chilometro di gara, sarà la seguente: Località Calvese, Via Cesco Martone, Via Fontanella, Corso Umberto, Piazza Municipio, Via Parallela, con arrivo nello spiazzo stradale posto all'incrocio tra Via Nido e Via Parallela.

Anche tutte le zone limitrofe al luogo in cui verrà allestito il punto di arrivo di tappa saranno interessate da modifiche viabili e limitazioni di accesso per l'allestimento delle strutture di supporto alla manifestazione ovvero del “Quartier Tappa”, dell’”Open Village”, del “Compound e studio produzione TV” e delle aree riservate ai diversi sponsor, team ed alle squadre a seguito dei corridori.

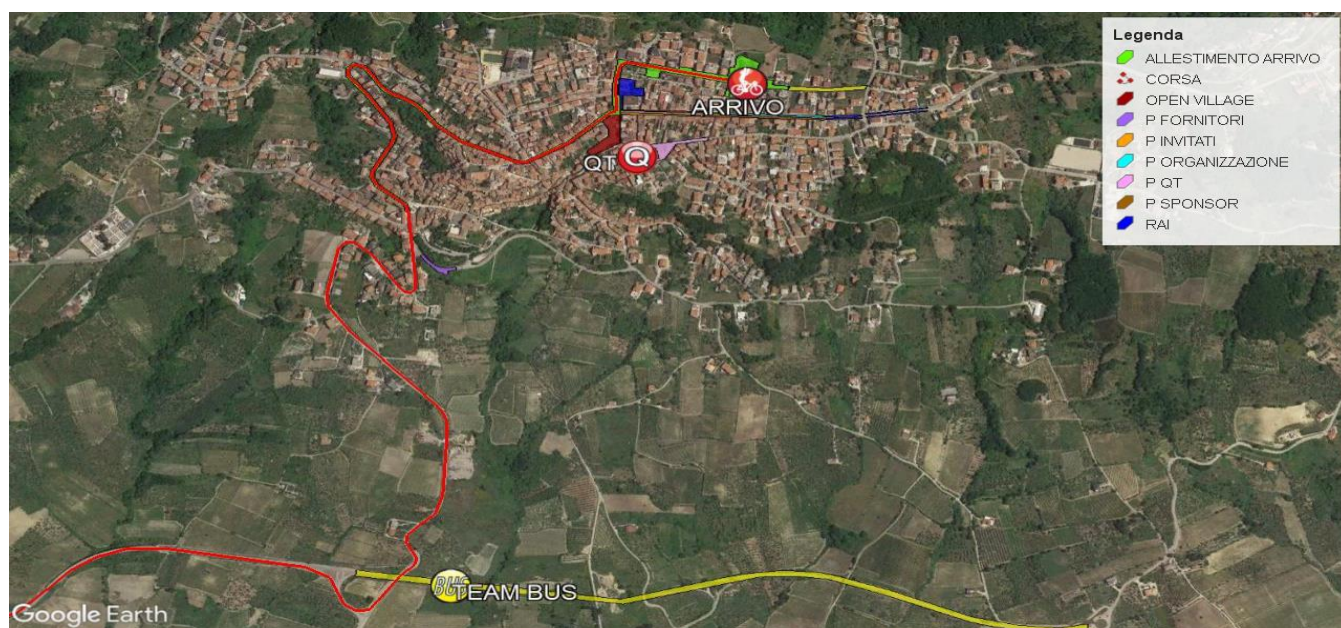

Pertanto l'arrivo di tappa del Giro d'Italia avrà bisogno di enormi spazi e di strutture da destinare all'organizzazione ed ai mezzi della stessa. In gran parte del centro abitato vi sarà il divieto di uscire dalle abitazioni private in auto per immettersi nelle vie, piazze e strade interessate dal percorso o dagli allestimenti di supporto all'evento.

Lungo tutto il tragitto non sarà consentita la sosta di ogni tipo di automezzo. I tempi sono dettati dai programmi e dalle cronotabelle di marcia per cui le auto d'intralcio verranno rimosse. Occorre prestare quindi la massima attenzione agli avvisi di divieto che saranno affissi, diffusi sul sito comunale e ripresi dai vari social.

Ai bivi, agli incroci, alle intersezioni stradali ed alle rotonde verranno posizionate transenne e non sarà più possibile transitare attraverso le vie interessate.

Detti presidi saranno inoltre sorvegliati dalle forze dell'ordine, dagli organizzatori della corsa e dai volontari delle varie associazioni coinvolte nell'evento sotto il vigilante controllo della Prefettura e Questura di Benevento.

## Divieti di sosta e di transito

### Venerdì 14 maggio

Per consentire l'allestimento di tutte le strutture al seguito del Giro d'Italia (zona di arrivo, Open Village, parcheggi sponsor, parcheggio invitati, parcheggio bus team sportivi, strutture di Hospitality, aree RAI, Stampa e TV, ecc...) in Via Parallela, Piazza Mercato, Piazza Municipio, Via Fontana Pendino (angolo Via Pastine), Via Pastine, Piazza Sebastiano Guidi, Via Arena e Via Sant'Anna, sarà vietata la sosta già dal tardo pomeriggio di venerdì 14 maggio e fino alla sera inoltrata di sabato 15 maggio. L'organizzazione, le forze dell'ordine e la polizia municipale consigliano di non transitare nelle zone a ridosso di tali aree e, specie sabato, di usare il meno possibile l'auto.

### Sabato 15 maggio

Il giorno di arrivo della competizione, per procedere con le operazioni di allestimento e di transito delle gare, in Località Calvese, Via Cesco Martone, Via Fontanella e Corso Umberto sarà vietata la sosta già dalla mattina fino a fine gara ciclistica.

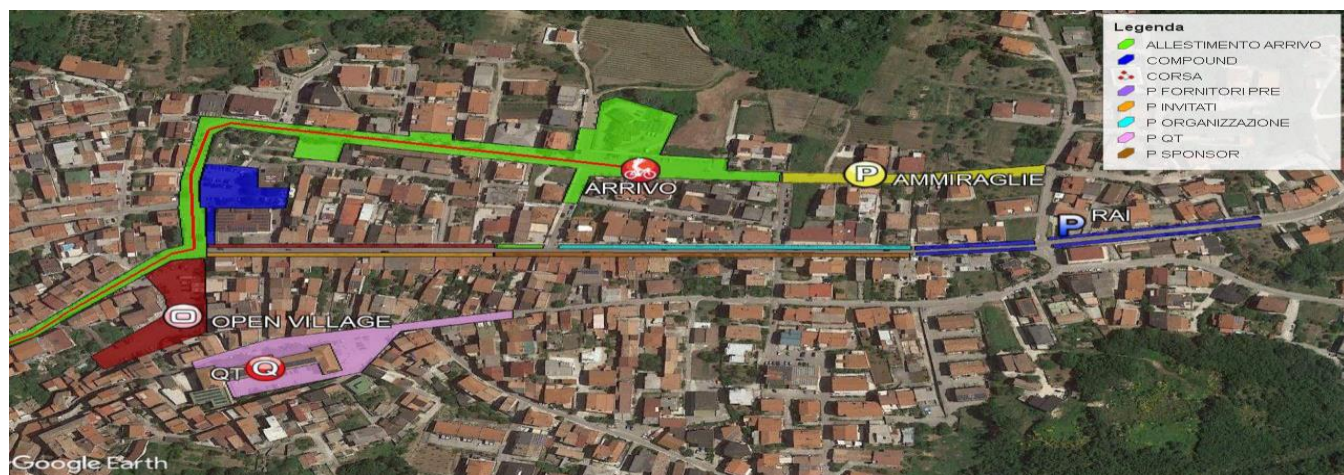

## L'arrivo del Giro in Via Parallela

I ciclisti entreranno in Guardia Sanframondi, indicativamente, tra le 16,53 e le 17,22, con provenienza da Località Calvese. Percorreranno appunto Località Calvese, Via Cesco Martone, Via Fontanella, Corso Umberto, Piazza Municipio, Via Parallela, con arrivo nello spiazzo stradale posto all'incrocio tra Via Nido e Via Parallela.

La circolazione stradale sul percorso di gara verrà chiusa al traffico dalle ore 12,00 fino a fine gara ciclistica. Il Comune di Guardia Sanframondi, tuttavia, essendo proprio sede di arrivo di tappa, dovrà interdire la circolazione, come specificato in precedenza, con un ulteriore margine di anticipo al fine di consentire tutti gli approntamenti dell'ultimo tratto di gara. Si ricorda, inoltre, che circa due ore prima dell'arrivo della corsa rosa è previsto l'arrivo del cosiddetto "GiroE".

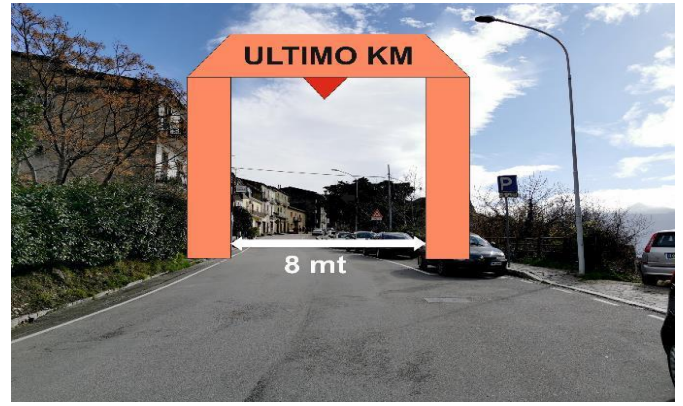

Il percorso delle ammiraglie che precedono e seguono la corsa prevede sempre l'ingresso da Località Calvese, poi Via Cesco Martone, Via Fontanella, Corso Umberto, Via Municipio, Viale della Vittoria ed attraverso questa percorrenza, esterna all'abitato, raggiungere la zona dei bus e team delle squadre in Contrada Santa Lucia.

Sono pertanto possibili chiusure e rallentamenti per tali esigenze anche in altre vie e strade non espressamente citate in precedenza.

In base alle indicazioni che arriveranno sino all'ultimo da Organizzatori, Prefettura e Questura, alcune delle prescrizioni riportate potrebbero variare od integrare quelle riassunte.

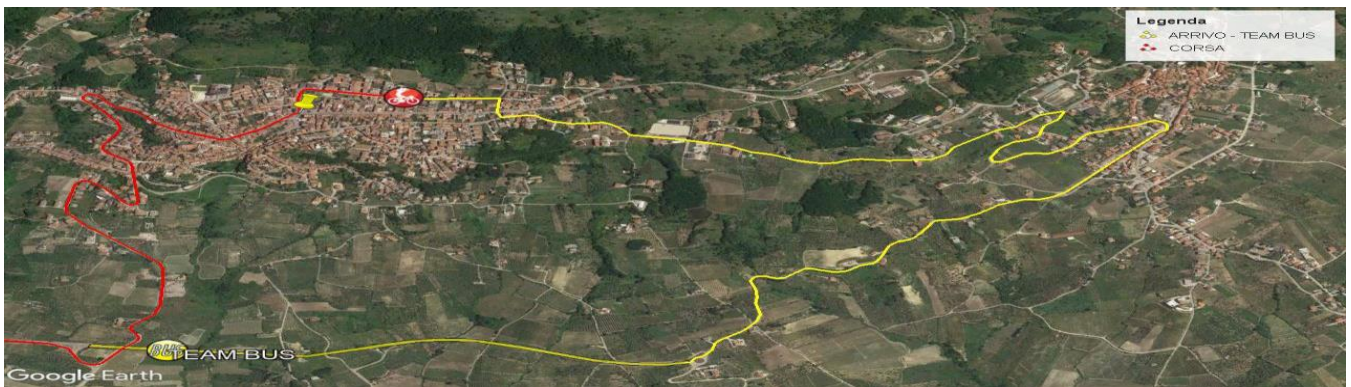

In ultimo occorre ricordare che sebbene tutta la Campania sia classificata “zona gialla” rispetto all'emergenza epidemiologica da Covid-19, l'intera manifestazione sportiva dovrà svolgersi nel pieno rispetto di tutte le misure idonee a garantire la sicurezza sanitaria, pertanto sarà obbligatorio: evitare gli assembramenti, curare con attenzione il distanziamento tra persone ed usare correttamente le mascherine. L'Amministrazione comunale, comprendendo il possibile disagio che si verrà a creare, chiede la massima collaborazione affinché la corsa ciclistica possa svolgersi in sicurezza.

Guardia Sanframondi è quindi pronta ad accogliere i corridori, la carovana del Giro d'Italia e tutti gli appassionati che decideranno di condividere, rispettando le indicazioni in tema di sicurezza pubblica, stradale e sanitaria, questa fantastica ed unica giornata di sport.

IL SINDACO  
Dr. Raffaele Di Lonardo

## AREE OGGETTO DI DIVIETI DI SOSTA E/O TRANSITO



divieto di sosta e  
rimozione veicoli



divieto di transito e  
rimozione veicoli

INDIRIZZO	DALLE (gg/ore)	ALLE (gg/ore)	DALLE (gg/ore)	ALLE (gg/ore)
Via Parallela	14/05/21 18:00	15/05/21 23:00	15/05/21 5:00	15/05/21 23:00
Piazza Municipio	14/05/21 18:00	15/05/21 23:00	14/05/21 21:00	15/05/21 23:00
Via Municipio	14/05/21 18:00	15/05/21 23:00	15/05/21 06:00	15/05/21 23:00
Traverse di collegamento da Via Municipio a Via Parallela	14/05/21 18:00	15/05/21 23:00	15/05/21 05:00	15/05/21 23:00
Corso Umberto	15/05/21 05:00	15/05/21 23:00	15/05/21 12:00	15/05/21 Fine gara
Via Abele De Blasio	15/05/21 08:00	15/05/21 19:00	15/05/21 12:00	15/05/21 Fine gara
Via Campopiano (tratto da Via Salita Campopiano a Via Carlo Tessitore) e Piazza Campopiano	15/05/21 07:00	15/05/21 19:00	15/05/21 7:00	15/05/21 19:00
Via Parallela Arconi (nel primo tratto da Via Cesco Martone)	15/05/21 05:00	15/05/21 23:00	15/05/21 12:00	15/05/21 Fine gara
Piazza Mercato	14/05/21 18:00	15/05/21 22:00	14/05/21 18:00	15/05/21 22:00
Via Sant'Anna, Via Arena (da imbocco con Via Sant'Anna verso Piazza S. Guidi), Via Pastine, Via Fontana Pendino (angolo di Via Fontana Pendino) e Piazza Sebastiano Guidi	14/05/21 20:00	15/05/21 18:00	15/05/21 6:00	15/05/21 18:00
Via Coste (deroga per i veicoli istituzionali)	15/05/21 05:00	15/05/21 23:00		
Via Fontanella, Via Cesco Martone e Località Calvese	15/05/21 08:00	15/05/21 19:00	15/05/21 12:00	15/05/21 Fine gara
Via Sorgenza (nel primo tratto da Corso Umberto)	15/05/21 08:00	15/05/21 19:00	15/05/21 12:00	15/05/21 Fine gara

**Sannio – Falanghina** Città Europea del Vino 2019

Comuni di Castelvenere, Guardia Sanframondi, Sant'Agata de' Goti, Solopaca, Torrecuso